

**NOM DEL CAMÍ: DE SANTA MARIA DELS HORTS**

CLASSIFICACIÓ: ---

MUNICIPI/S: VILAFRANCA DEL PENEDÈS

**JUSTIFICACIO DE LA NECESSITAT**

Descripció: Manteniment del camí per a l'accés de vehicles i maquinària agrícola. Accés a la masia i ermita de Santa Maria dels Horts.

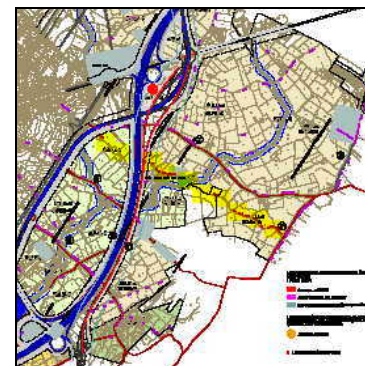

**ESTAT ACTUAL**

| CODI                |                                    |                                |   |
|---------------------|------------------------------------|--------------------------------|---|
| TRAM                | 1 (de la N340 a l'AP7, antic camí) | 2 (de l'AP7 al límit de terme) | 3 (del límit de terme al camí de Rossend Muntané) |
| PK.INICIAL          | 0.000 km                           | 0.400 km                       | 1. 050 km   |
| PK.FINAL            | 0.400 km                           | 1.050 km                       | 1.650 km  |
| LONGITUD            | 0.400 km                           | 0.650 km                       | 0.600 km  |
| AMPLADA PLATAFORMA  | 2,50 m                             | 3,00 m                         | 2,50 m  |
| TIPUS DE FERM       | Terra natural                      | Terra natural + graves         | Terra natural                                     |
| PENDENT TERRENY     | Pendent mig: 1.2%                  | Pendent mig: 1.4%              | Pendent mig: 1.4%                                 |
| CUNETES             | No existeixen                      | No existeixen                  | No existeixen                                     |
| ESTAT PASSOS AIGUA  | No existeixen                      | Sota l'AP7. Reparats 2006.     | No existeixen                                     |
| SENYALS VERTICALS   | No existeixen                      | No existeixen                  | No existeixen                                     |
| SENYALS HORIZONTALS | No existeixen                      | No existeixen                  | No existeixen                                     |
| TANCA SEGURETAT     | No existeixen                      | No existeixen                  | No existeixen                                     |



Tram 1: Enllaç amb el camí de Meliό.



Tram 1: Estat del ferm.



Tram 1: Estat del ferm



Tram 1: Estat del ferm i marges.



Tram 2: Enllaç amb el camí lateral de l'AP7.



Tram 2: Masia de Santa Maria dels Horts



Tram 2: Ermita.



Tram 3: Gual existent.



Tram 3: Estat del ferm

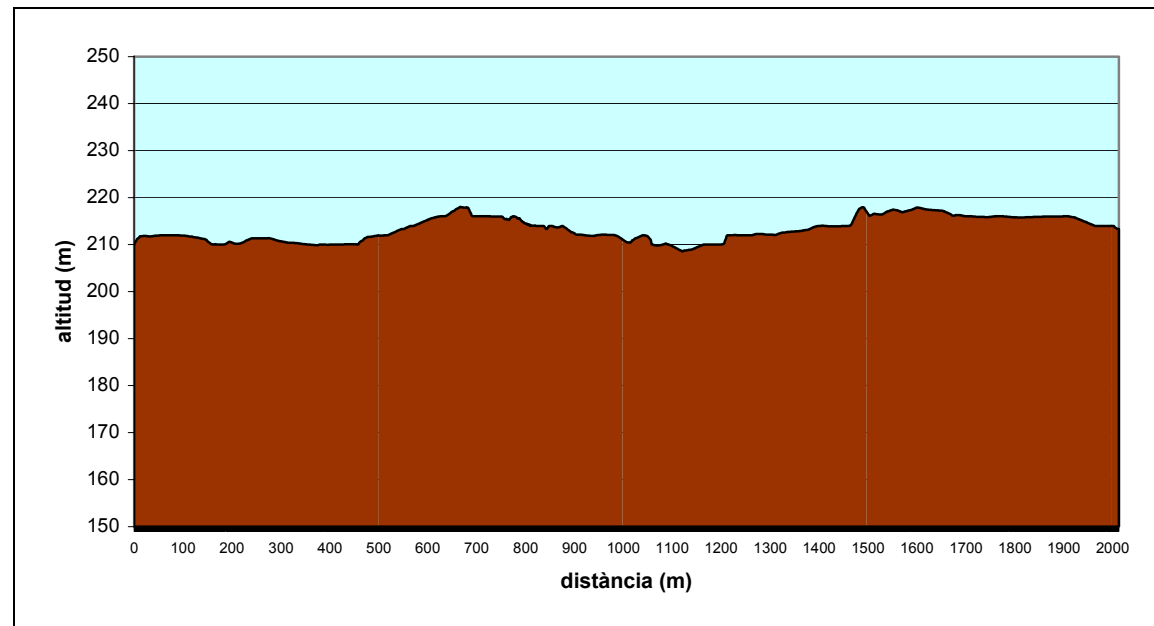

Perfil longitudinal del camí de Santa Maria dels Horts.

