

NOM DEL CAMÍ: DE LATERAL NORD DE L'AUTOPISTA (CENTRE)

CLASSIFICACIÓ:

MUNICIPI/S: VILAFRANCA DEL PENEDÈS

JUSTIFICACIO DE LA NECESSITAT

Descripció: Manteniment del camí per a l'accés de vehicles i maquinària agrícola. Tasques de manteniment de l'AP7.

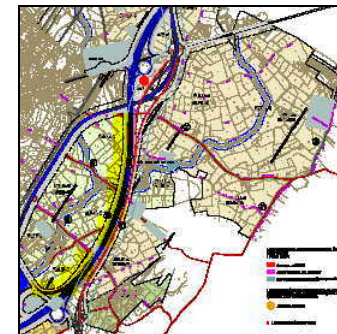

ESTAT ACTUAL

CODI			
TRAM	1 (de la ctra. Vilanova al camí de la Serreta)	2 (del camí de la Serreta al camí de Mas Rabassa)	3 (del camí de Mas Rabassa al camí de Melió)
PK.INICIAL	0.000 km	0.580 km	0.880 km
PK.FINAL	0.580 km. Interromput.	0.880 km	1.610 km
LONGITUD	0.580 km	0.300 km	0.730 km
AMPLADA PLATAFORMA	4 – 3 m	4,50 m	4,50 m
TIPUS DE FERM	Terra natural (+ graves)	Terra natural (+ graves)	Terra natural (+ graves)
PENDENT TERRENY	Pendent mig: %	Pendent mig: %	Pendent mig: %
ESTAT CUNETES	Manteniment ACESA	Manteniment ACESA	Manteniment ACESA
ESTAT PASSOS AIGUA	No existeixen	Sota l'AP7. Reparat 2006	(Sota l'AP7)
SENYALS VERTICALS	No existeixen	No existeixen	No existeixen
SENYALS HORIZONTALS	No existeixen	No existeixen	No existeixen
TANCA SEGURETAT	Tanca AP7	Tanca AP7	Tanca AP7



Tram 1: Enllaç C14 i senyalització



Tram 1: Estat del ferm



Tram 1: Fi del primer tram. Estat del ferm.



Tram 2: Estat del ferm i tanca AP7



Tram 2: Enllaç camí Mas Rabassa. Gual riera.



Tram 3: Estat del ferm



Tram 3: Estat del ferm



Tram 3: Enllaç camí de Meliό.

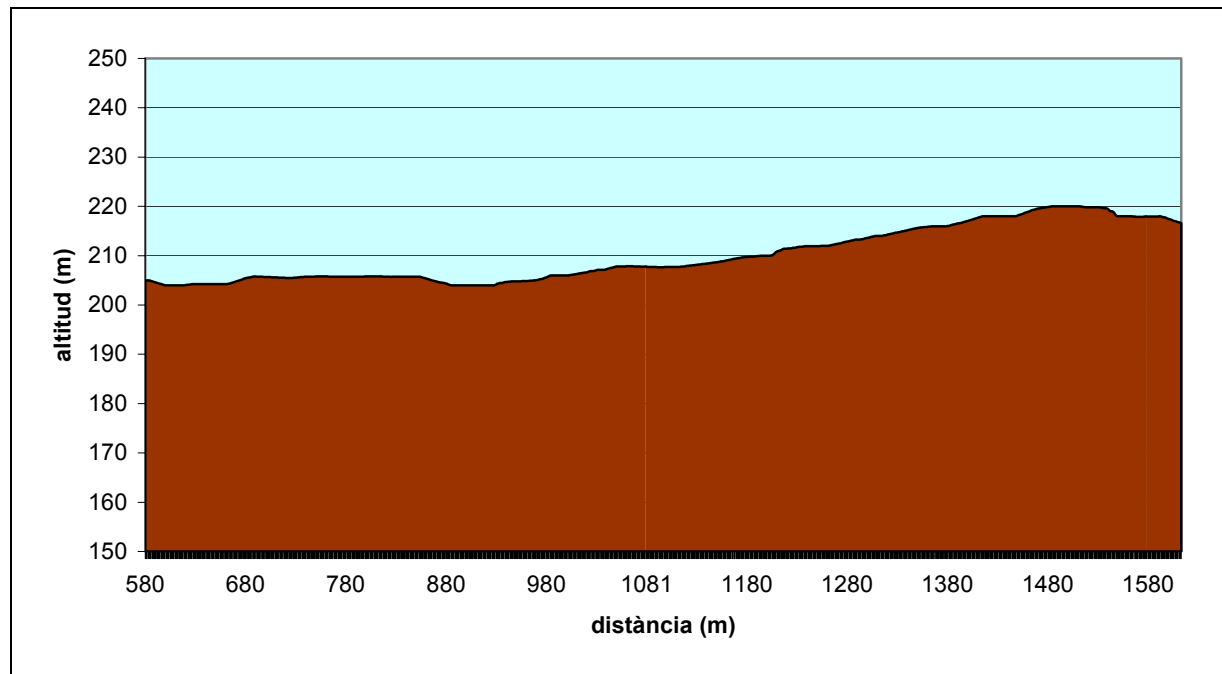

Perfil longitudinal del camí lateral nord de l'AP7 (des del segon tram)