

NOM DEL CAMÍ: DE PORROIG

CLASSIFICACIÓ: ---

MUNICIPI/S: VILAFRANCA DEL PENEDÈS

JUSTIFICACIO DE LA NECESSITAT

Descripció: Manteniment del camí per a l'accés de vehicles i maquinària agrícola. Accés al polígon industrial de Sant Pere Molanta des de la N340.

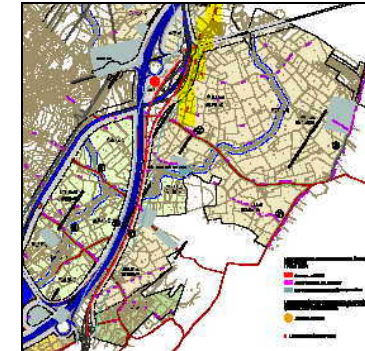

ESTAT ACTUAL

CODI		
TRAM	1 (de Melió a la N340)	2 (de la N340 al límit de terme)
PK.INICIAL	0.000 km	0.620 km
PK.FINAL	0.620 km	1.120 km
LONGITUD	0.620 km	0.500 km
AMPLADA PLATAFORMA	3,50 m	4,00 m
TIPUS DE FERM	Terra natural (+ graves)	Terra natural (+ graves)
PENDENT TERRENY	Pendent mig: 2%	Pendent mig: 2%
ESTAT CUNETES	No existeixen	No existeixen
ESTAT PASSOS AIGUA	No existeixen	No existeixen
SENYALS VERTICALS	STOP intersecció N340	No existeixen
SENYALS HORITZONTALS	No existeixen	No existeixen
TANCA SEGURETAT	No existeixen	No existeixen



Tram 1: Enllaç camí Meliό i estat del ferm.



Tram 1: Estat del ferm.



Tram 1: Estat del ferm. Cal Pere Pastor.



Tram 1: Estat del ferm. Els 5 ponts.



Tram 1: Enllaç N340.



Tram 2: Creu Roja. Tram asfaltat.



Tram 2: Estat del ferm.



Tram 2: Granja Masó



Tram 2: Enllaç P.I. Sant Pere Molanta

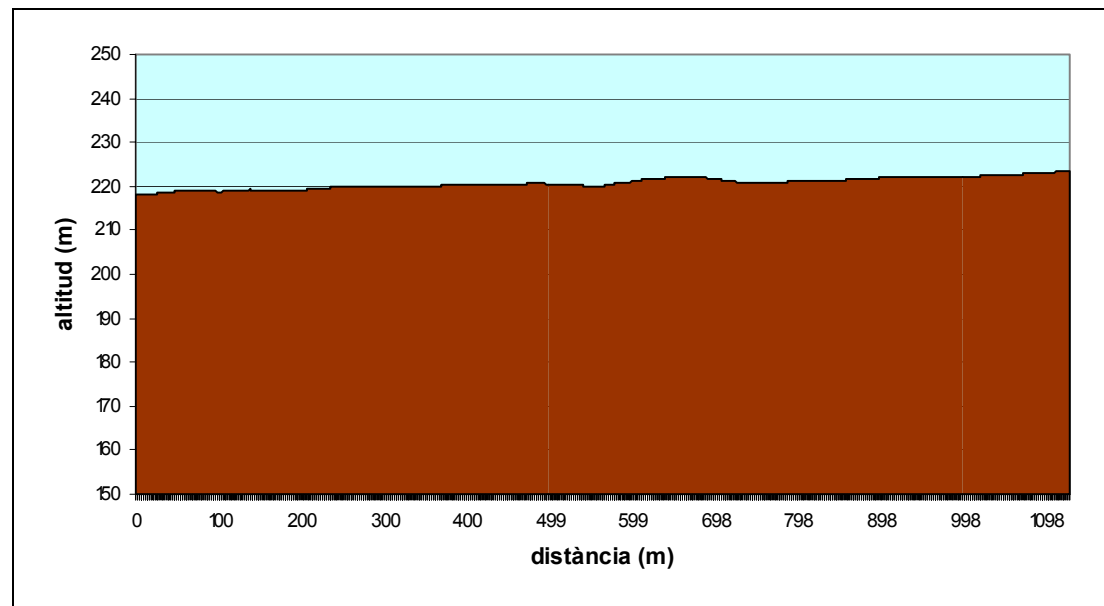

Perfil longitudinal del camí de Porroig.